

# ISIKLIKU KASUTUSÕIGUSE SEADMISE PLAAN

25136 Navi-Väimela tee

91801:006:1530

Reg. osa: 8632750

M1:500; A4

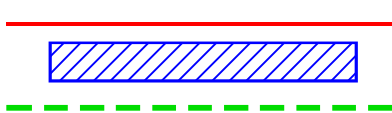
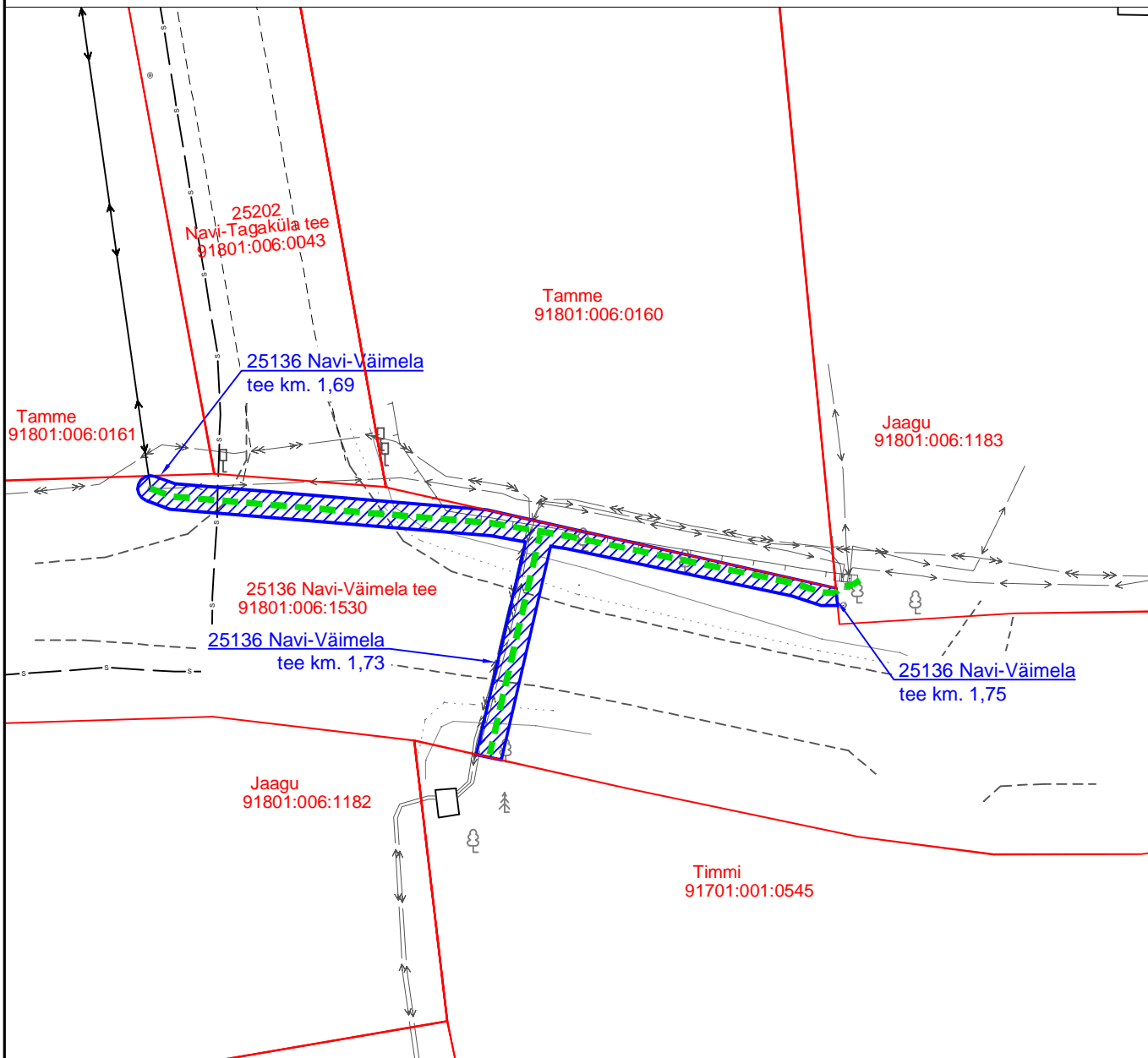

Katastriüksuse piir

Isikliku kasutusõiguse ala ca. 132 m<sup>2</sup>

Side multitoru maasisene

|  |                                       |        |  |                   |          |            |  |
|--|---------------------------------------|--------|--|-------------------|----------|------------|--|
| Projekt  |                                       |        |  | Tellija           |          |            |  |
| Passiivse elektroonilise sidevõrgu rajamine Navi külas, Võru vallas, Võrumaal  |                                       |        |  | Enefit Connect OÜ |          |            |  |
|  <b>LEONHARD WEISS</b><br>E-post estonia@leonhard-weiss.com<br>Telefon +372 601 2285<br>Registrikood 12083348 | Joonis                                |        |  | Joonise nr        |          |            |  |
|  | Isikliku kasutusõiguse seadmise plaan |        |  | VT1650-I          |          |            |  |
|  | Projekteeris                          | A.Erik |  | 53 090 199        | Möötkava | M 1:500    |  |
|  | Kontrollis                            | A.Erik |  | 53 090 199        | Staadium | Tööprojekt |  |
|  |                                       |        |  | Keel              | Leht     | Lehti      |  |
|  |                                       |        |  | EST               | 1        | 1          |  |